

4 PLANTA COBERTURA - ESCRITORIO  
Scale: 1:50

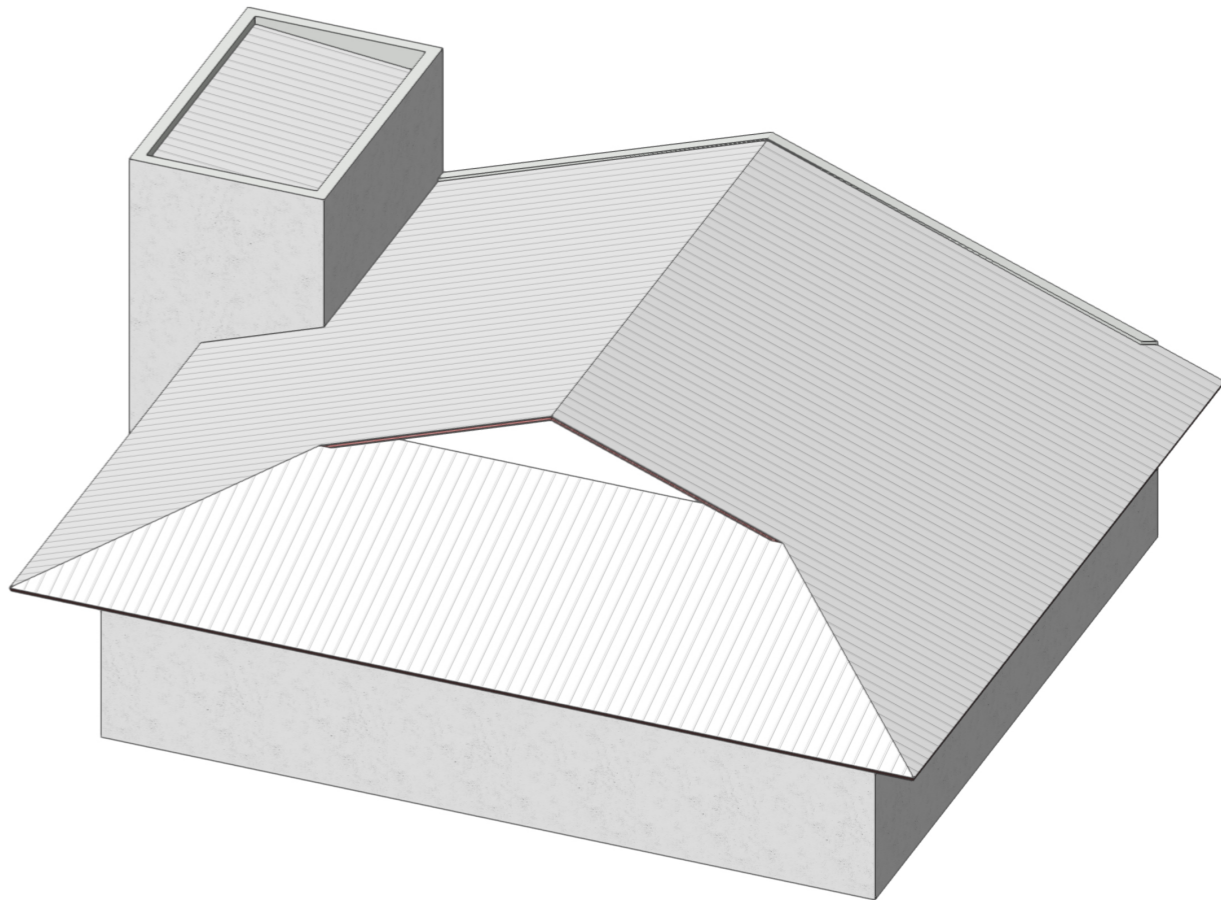

PROJETO PROJETO ARQUITETÔNICO DE REFORMA DO VIVEIRO		
LOCAL RUA OSVALDO BERTAMES, 144 - FAZENDA, ITAJAÍ/SC CEP 88306-018		
REFERÊNCIA PLANTA COBERTURA - ESCRITÓRIO		
PROPRIETÁRIO MARIA HELOISA BEATRIZ CARDOZO FURTADO LENZI PRESIDENTE INIS	DATA 03/11/2025	PRANCHA 04/05
DIRETOR RESPONSÁVEL EDUARDO MENDES DA SILVA DIRETOR DGA - INIS	ESCALA INDICADA	
AUTOR DO PROJETO ARQ. JOÃO LEITE DE BARROS	REGISTRO CAU A 56318-6	